



TONI FIGUEROA

HEIGHT 188 - 6' 2"

CHEST 100 - 39"

WAIST 81 - 32"

HIPS 97 - 38"

SHOES 44 - 10 1/2

HAIR SALE E PEPE - SALT & PEPPER

EYES BLUE-GREEN





— X —
Americana gris, de **GANT**
(490 €); camisa, de **MIRTO**
(100 €); corbata, de **BOSS**
(140 €); gafas, **BULGARI**
(250 €), y reloj, de **BAUME**
MERCIER (1.420 €). La
piel se ha tratado con la
crema antiedad *Age Fitness*
Advanced Night
de **BIOtherm HOMME**
(58,50 €, 50 ml.).

En la pág. siguiente:
chaqueta (190 €) y
pantalón (80 €), de
ADOLFO DOMÍNGUEZ;
camisa, de **MIRTO** (115 €);
pañuelo, de **HERMÈS**
(575 €); gafas de sol, de
TOD'S (C.P.V.), y bolso de
viaje, de **BOSS** (750 €).





continúa →







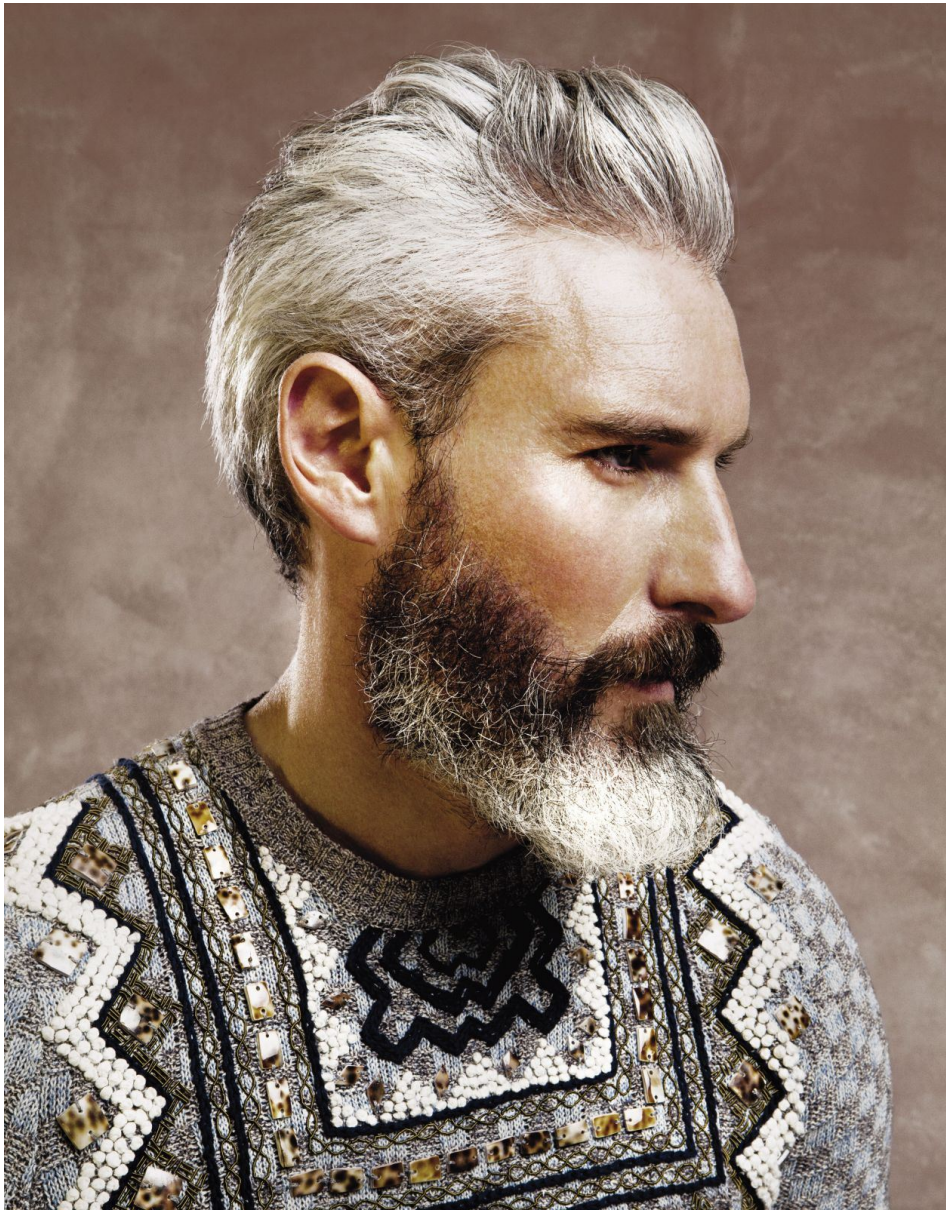





ESTILO PLATINUM
TENDENCIAS



120 DTLUX.COM

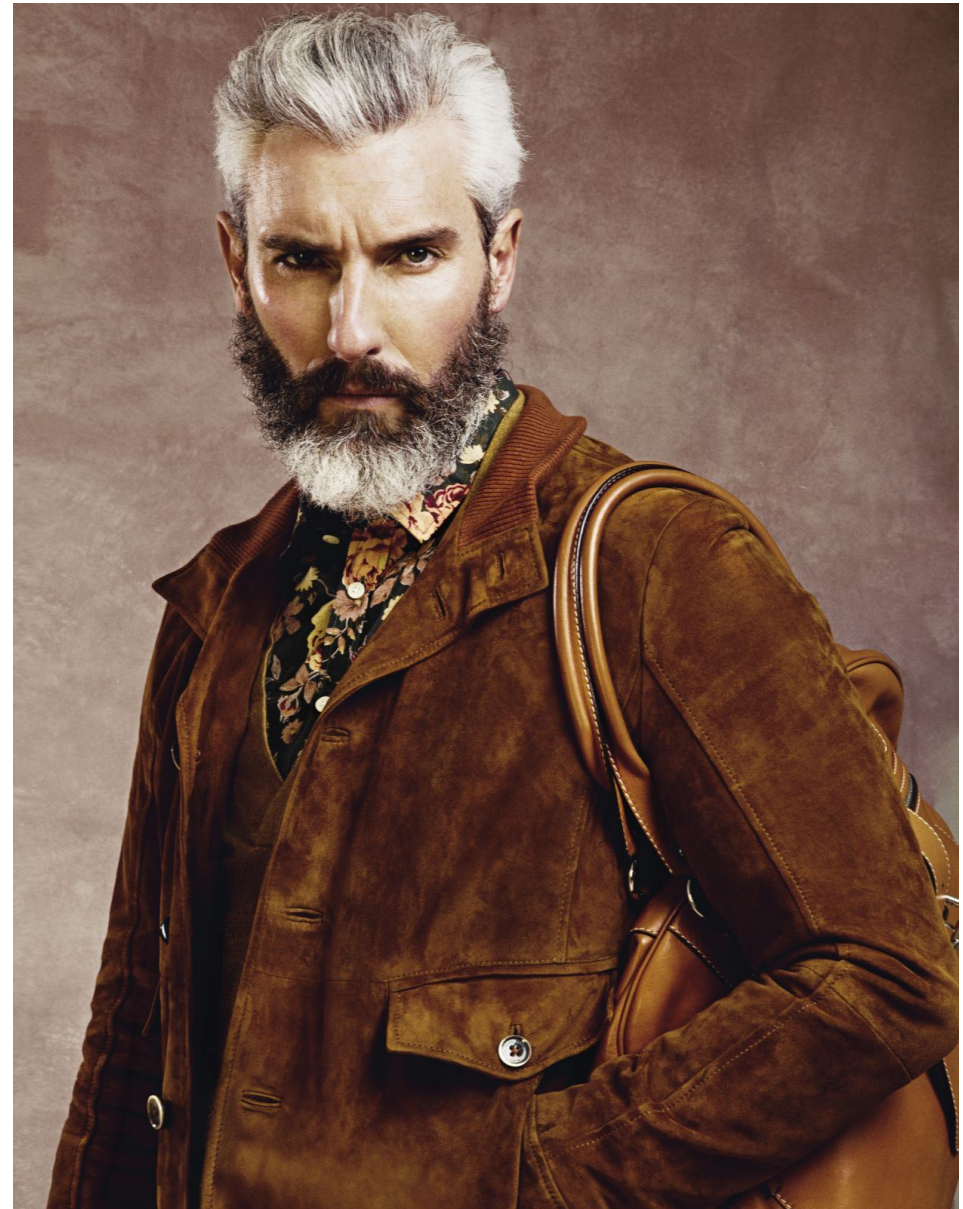

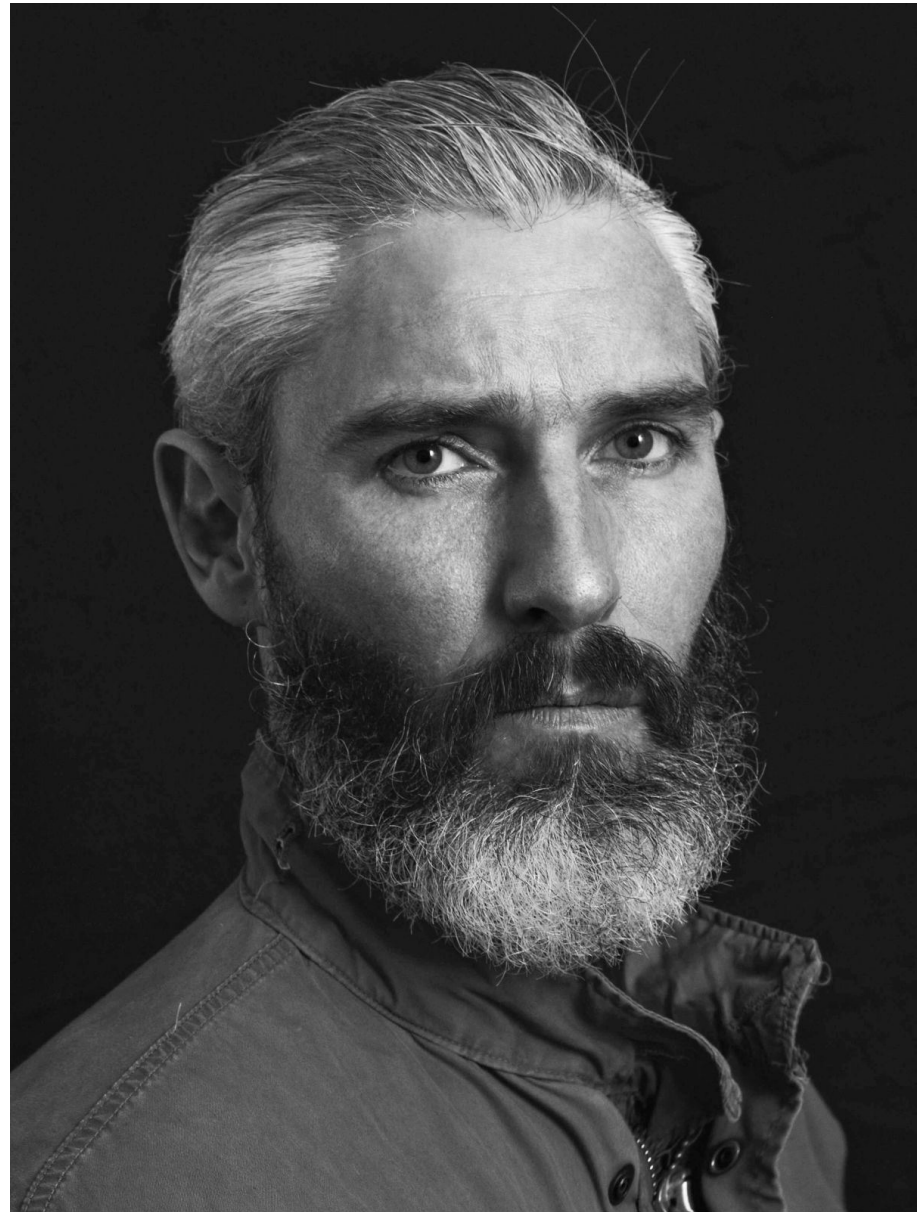
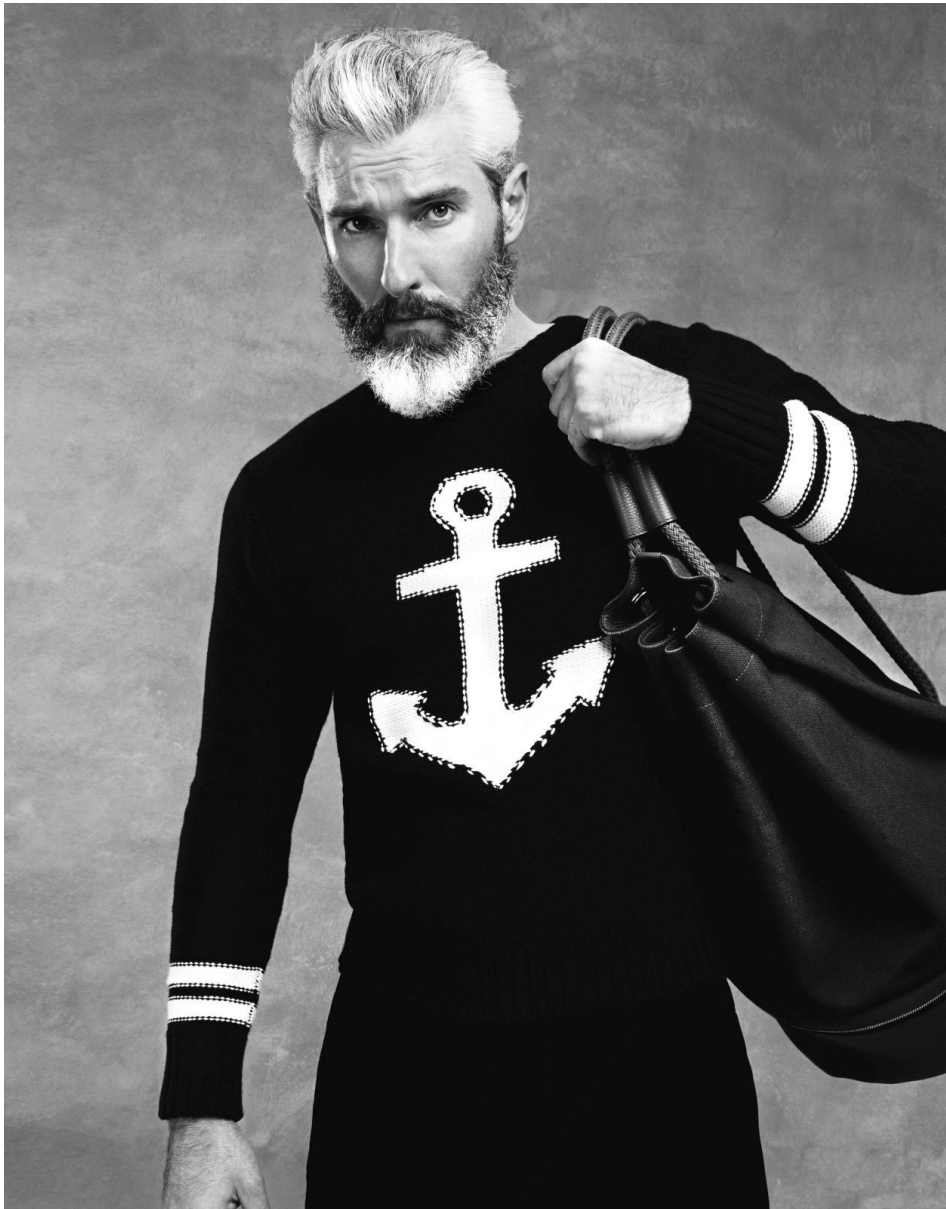

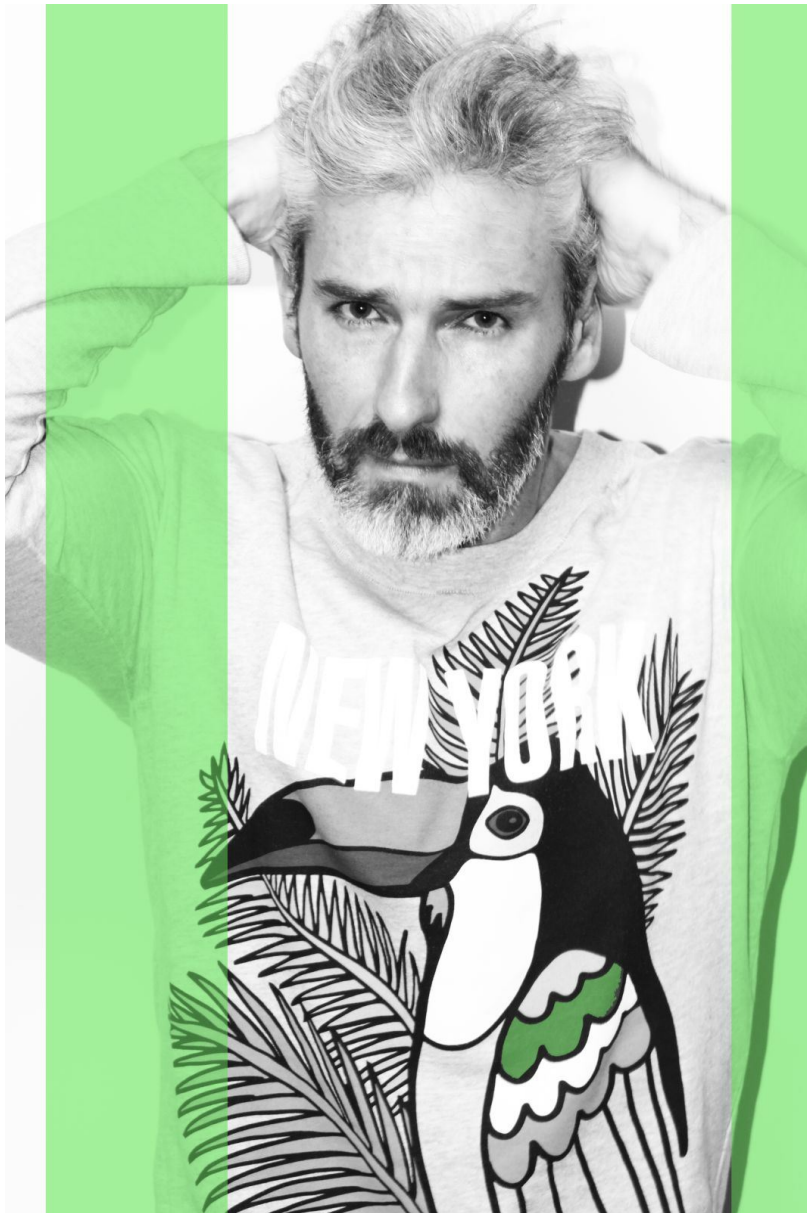





— X —
Americana gris, de **GANT**
(490 €); camisa, de **MIRTO**
(100 €); corbata, de **BOSS**
(140 €); gafas, **BULGARI**
(250 €), y reloj, de **BAUME**
MERCIER (1.420 €). La
piel se ha tratado con la
crema antiedad *Age Fitness*
Advanced Night
de **BIOThERM HOMME**
(58,50 €, 50 ml.).

En la pág. siguiente:
chaqueta (190 €) y
pantalón (80 €), de
ADOLFO DOMÍNGUEZ;
camisa, de **MIRTO** (115 €);
pañuelo, de **HERMES**
(575 €); gafas de sol, de
TOD'S (C.P.V.), y bolso de
viaje, de **BOSS** (750 €).



